



MAIRIE
10, rue du Moulin
SELAINCOURT
54170

**NOTE DE PRESENTATION BREVE ET SYNTHETIQUE DU
COMPTE FINANCIER UNIQUE 2025**

L'article L 2313-1 du code général des collectivités territoriales prévoit qu'une présentation brève et synthétique retraçant les informations financières essentielles est jointe au compte administratif afin de permettre aux citoyens d'en saisir les enjeux.

Cette note répond à cette obligation. Elle sera, comme le budget primitif 2026, disponible sur le site internet de la commune.

I. La section de fonctionnement

L'année 2025 a généré un excédent de 25 240.58 €.

Les charges de personnel et les charges de gestion courante restent stables. En revanche, on constate une nette baisse des charges à caractère général par rapport à l'année 2024 au cours de laquelle des travaux sylvicoles en forêt et sur le réseau d'eau avaient été entrepris.

Des travaux d'exploitation ont été réalisés en forêt.

Des travaux de plomberie ont été réalisés dans les logements communaux.

Avec la reprise du résultat antérieur (61 262.09 €), le résultat cumulé de clôture s'élève à 86 502.67€.

DEPENSES

<i>Dépenses de fonctionnement</i>				
<i>Chapitre</i>	<i>Désignation</i>	<i>Budget</i>	<i>Réalisation</i>	<i>% Réalisation</i>
011	Charges à caractère général	50 690,00	38 279,76	75,52%
012	Charges de personnel et frais assimilés	28 400,00	25 933,58	91,32%
014	Atténuations de produits	12 610,00	12 321,38	97,71%
65	Autres charges de gestion courante	61 941,00	58 072,60	93,75%
66	Charges financières	190,00	189,82	99,91%
67	Charges spécifiques	300,00	0,00	0,00%
042	Opérations d'ordre de transfert entre sections	2 258,00	2 257,89	100,00%
	TOTAL DEPENSES	156 389,00	137 055,03	87,64%

RECETTES

<i>recettes de fonctionnement</i>				
<i>Chapitre</i>	<i>Désignation</i>	<i>Budget</i>	<i>Réalisation</i>	<i>% Réalisation</i>
70	Produits des services, domaine et ventes diverses	36 100,00	53 848,22	149,16%
73	Impôts et taxes	3 000,00	15 899,61	529,99%
731	Impositions directes	22 140,00	22 643,00	102,27%
74	Dotations et participations	18 040,00	42 181,35	233,82%
75	Autres produits de gestion courante	26 200,00	27 723,43	105,81%
002	Excédent de fonctionnement reporté	61 262,09	61 262,09	100,00%
	TOTAL RECETTES	166 742,09	223 557,70	134,07%

II. La section d'investissement

L'année 2025 a généré un déficit de 9 190.64 €.

Deux prises de courant extérieure ont été installées à la mairie.

Du matériel informatique et du mobilier ont été achetés pour le secrétariat et le bureau du Maire.

Le réfrigérateur de la salle polyvalente a été remplacé.

Avec la reprise du résultat antérieur (163 759.74 €), le résultat cumulé de clôture s'élève à 154 569.10 €.

Reste à réaliser :

-Une dépense engagée sur 2025 n'ayant pas encore été mandatée pour un montant de 500.00 € (aide habitat).

-Une facture à régler avant le vote du budget primitif 2026 pour un montant de 1 240.00 € (fabrication de 5 tablettes de fenêtres dans un appartement communal).

Le montant des restes à réaliser s'élève donc à 1 740.00 €.

DEPENSES

<i>Dépenses d'investissement</i>				
<i>Chapitre</i>	<i>Désignation</i>	<i>Budget</i>	<i>Réalisation</i>	<i>% Réalisation</i>
10	Dotations, fonds divers et réserves	232,80	232,80	100,00%
16	Emprunts et dettes assimilés	6 892,00	6 586,10	95,56%
204	Subventions d'équipement versées	6 400,00	4 672,49	73,01%
21	Immobilisations corporelles	63 767,20	5 602,87	8,79%
	TOTAL DEPENSES	77 292,00	17 094,26	22,12%

RECETTES

<i>Recettes d'investissement</i>				
<i>Chapitre</i>	<i>Désignation</i>	<i>Budget</i>	<i>Réalisation</i>	<i>% Réalisation</i>
10	Dotations, fonds divers et réserves	2 008,09	2 407,73	119,90%
13	Subventions d'investissement reçues	0,00	2 858,00	0,00%
16	Emprunts et dettes assimilés	900,00	380,00	42,22%
001	Excédent d'investissement reporté	163 759,74	163 759,74	100,00%
040	Opérations d'ordre de transfert entre sections	2 258,00	2 257,89	100,00%
	TOTAL DEPENSES	168 925,83	171 663,36	101,62%

III. La dette

Encours de la dette de la commune au 31/12/2025 : 0 €

La dernière échéance de l'emprunt pour l'enfouissement des réseaux secs rue de l'Eglise a été remboursée en janvier 2025.

Encours de la dette en euros par habitant :

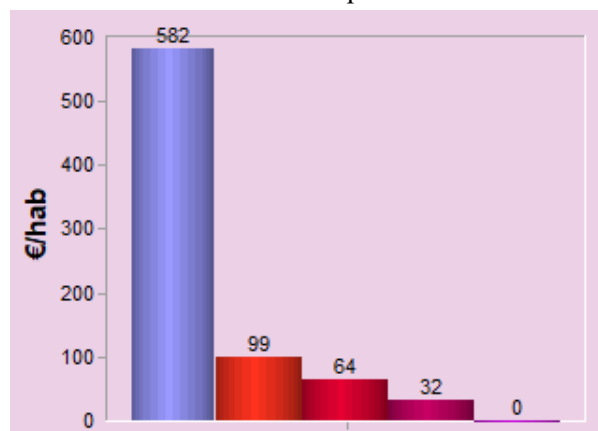

Légende	
France 2024	
Réalisé 2022	
Réalisé 2023	
Réalisé 2024	
Réalisé 2025	

Le 03 mars 2026,
Le Maire, Françoise VALLANCE